

**FORMATO EUROPEO
PER IL CURRICULUM
VITAE**

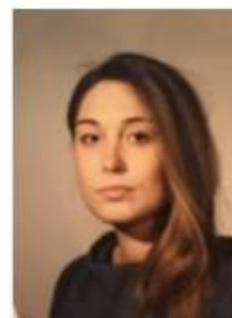

INFORMAZIONI PERSONALI

Nome **GIULIA VERDIGI**
Indirizzo Via Casetta 20 , Castelnuovo di Garfagnana 55032 , Lucca
Telefono **340/8347244**
Fax
E-mail **giuliaverdigi@hotmail.it**

Nazionalità Italiana
Data di nascita 26 / 06 / 1990

ATTIVITA' LAVORATIVA

- Date (da – a) Febbraio 2019 - attuale
- Tipo di azienda o settore Società Cooperativa Sociale Odissea – Via Cardinale Pacini,8 - Capannori
- Tipo di impiego Psicologo
- Principali mansioni e responsabilità Psicologo clinico – Supporto psicologico, attività di integrazione sociale e inserimento culturale-lavorativo a favore dei richiedenti asilo in struttura CAS (centri accoglienza straordinaria)

- Date (da – a) Settembre 2018 - attuale
- Tipo di azienda o settore presso Centro Medico Ippocrate – via per Arni 30-Torrite - Lucca
- Tipo di impiego Attività di libero professionista - Psicologo Clinico e della Salute
- Principali mansioni e responsabilità Libera professione

- Date (da – a) Settembre 2018 - attuale
- Tipo di azienda o settore Fraternità di Misericordia
- Tipo di impiego Psicologo coordinatore

- Principali mansioni e responsabilità Coordinamento e gestione Progetto relativo Legge L.112/2016 “Dopo di noi” – Promozione all'autonomia di soggetti affetti da disturbi dello spettro autistico

- Date (da – a) Settembre 2018 – Dicembre 2018
- Nome e indirizzo del datore di lavoro Ass. “l'Impronta” Onlus – Loc. Arancio- Lucca
- Tipo di azienda o settore Ass.”L'impronta” - Onlus
- Tipo di impiego Psicologo clinico – Supporto psicologico, attività di integrazione sociale e inserimento culturale-lavorativo a favore dei richiedenti asilo in struttura CAS (centri accoglienza straordinaria)

- Date (da – a) Luglio 2018 - attuale

- Nome e indirizzo del datore di lavoro
 - Tipo di azienda o settore
 - Tipo di impiego
 - Date (da – a)
 - Nome e indirizzo del datore di lavoro
 - Tipo di azienda o settore
 - Tipo di impiego
 - Principali mansioni e responsabilità
- Ass. "Il sole" – via della tosse 18 pieve fosciana
 Ass."Il sole"
 Psicologo clinico – Supporto psicologico, attività di integrazione sociale e inserimento culturale-lavorativo a favore dei richiedenti asilo in struttura CAS (centri accoglienza straordinaria)
- Giugno 2016 – Agosto 2016
 Cooperativa Sociale " La Mano Amica ", via Enrico Mattei , Mugnano, Lucca
- Residenza residenziale-Casa famiglia "La Fenice" ; Progetto Lavoro Art.4
 Educatrice
 Attività di riabilitazione sociale,lavorativa ,rieducazione, supporto psicologico
- Marzo 2016 – Settembre 2016
- Cooperativa Sociale " La Salute ", via Fregionaia, Maggiano,Lucca
 Residenza sanitaria assistenziale "Paoli Puccetti"
 Animatrice, Educatrice
 Attività ludico/ricreativa sociale e culturale, attività mirate alla stimolazione cognitiva, supporto al paziente
- Ottobre 2015 – Marzo 2016
- Sandra Lucchesi , Via Della Stazione , Castelnuovo Di Garfagnana , Lucca
 Bar "Sandra" - Pizzeria " Baccìo "
- Barista , Cameriera
 Servizio ai tavoli, Servizio Bar
- Giugno 2013 –Settembre 2013
- Daniela Papi , Albiano , Barga , Lucca
 Azienda agrituristica " I Cedri "
- Organizzazione eventi
 Accoglienza clienti, allestimenti, preparazione sala ,servizio
- Giugno 2008 –Settembre 2008
- Unione Comuni della Garfagnana
- Centro Visitatori di Castelnuovo di Garfagnana
 Informatore turistico
 Accoglienza turistica, assistenza, attività front-office allo sportello

ISTRUZIONE E FORMAZIONE

- Date (da – a)
- Settembre 2018 – Novembre 2018
 Corso per conduttore TRAINING AUTOGENO – TECNICHE DI RILASSAMENTO – TECNICHE DI VISUALIZZAZIONE (Adulto ed età evolutiva)

- Date (da – a) **17/09/2018 Iscrizione Ordine degli Psicologi della Toscana n.8500**

- Date (da – a) **10 luglio 2018 Abilitazione post superamento Esame di Stato presso Università degli studi di Pavia**

- Date (da – a) **Settembre 2017-marzo 2018**
Tirocinio Post Laurea – II Semestre presso **Istituto di Terapia Familiare** a orientamento Sistemico-Relazionale di Firenze – Prof. Dott. Rodolfo De Bernard
Attività:
 - Studio della valutazione delle crisi familiari secondo l'ottica sistemico-relazionale;
 - Studio ed approfondimento delle relazioni interpersonali del colloquio clinico con particolare riferimento al non verbale;
 - Osservazione dei nuclei familiari attraverso lo studio e l'applicazione di strumenti interattivi (collages, disegno congiunto,etc)
 - Studio del funzionamento fisiologico e patologico della famiglia;
 - Consulenze tecniche d'ufficio e/o di parte
 - Mediazione familiare
 - Terapia di coppia

- Date (da – a) **Marzo 2017- settembre 2017**
Tirocinio Post Laurea- I Semestre presso **Azienda Ospedaliera Universitaria MEYER** – Tutor Dott.ssa Maffei Francesca
Attività:
 - Ricerca: collaborazione attività di ricerca per costruzione e validazione questionario FAI (Patologie croniche)
 - Ricerca: collaborazione attività di ricerca presso Centro Prelievi
 - Ideazione e creazione protocollo per attività di ricerca presso reparto Terapia del Dolore – Ambulatorio Sindromi Dolore Cronico Funzionale
 - Diagnosi - Sostegno e Valutazione; consulenza e collaborazione con i colleghi medici nei reparti di:
Terapia del dolore; Pediatria A-B; Gastroenterologia; TIN (Terapia Intensiva Neonatale); Allergologia; Diabetologia; Reumatologia; Chirurgia Pediatrica

- Date (da – a) A.A 2012/2013 – A.A 2014/2015

- Nome e tipo di istituto di istruzione o formazione
 - Principali materie / abilità professionali oggetto dello studio

Università degli Studi di Pisa – Dipartimento di Patologia Chirurgica, Molecolare, Sperimentale e dell'Area Critica

Solida preparazione in ambiti teorici, progettuali e operativi della psicologia, incluse tecniche innovative di ricerca. Capacità di utilizzare strumenti conoscitivi e di intervento volti alla prevenzione, alla diagnosi e alle attività di riabilitazione e sostegno in ambito psicologico. Competenze di livello avanzato per stabilire caratteristiche rilevanti di persone, famiglie e gruppi. Capacità di progettare interventi relazionali e di gestire interazioni congruenti con le esigenze di persone, famiglie e gruppi. Capacità di valutare la qualità, l'efficacia e l'appropriatezza degli interventi.

- Qualifica conseguita

**LAUREA di secondo livello in
Psicologia Clinica e della Salute**

Voto 106/110

con Tesi sperimentale presso U.O Reumatologia – AOUP: "Efficacia del trattamento psicofarmacologico in pazienti con Sindrome Fibromialgica: uno studio naturalistico di follow-up"

- Qualifica conseguita

**LAUREA di primo livello in
Scienze e Tecniche della Psicologia Clinica e della Salute**

Voto 100/110

con Tesi sperimentale presso IRCSS STELLA MARIS: "Profili neuropsicologici e ruolo delle funzioni esecutive e dell'attenzione in bambini con diplegia spastica : contributo della batteria NEPSY-II"

- **TIROCINI FORMATIVI**

IRCCS FONDAZIONE STELLA MARIS

gennaio 2013 – novembre 2013 (11 mesi)

Tirocinio formativo per tesi sperimentale - Laurea Triennale : "Profili neuropsicologici e ruolo delle funzioni esecutive e dell'attenzione in bambini con diplegia spastica : il contributo della batteria NEPSY II "

ASL 5 Pisa - U.O Psichiatria I

gennaio 2014 – gennaio 2015 (1 anno 1 mese) - Azienda Ospedaliera Universitaria Pisana

Principali attività di interesse psicologico in ambito psichiatrico (ricovero, day hospital, ambulatorio)

Asl 5 Pisa U.O Medicina Preventiva e del Lavoro

gennaio 2015 – luglio 2015 (7 mesi) - Ospedale Cisanello

Colloqui di valutazione diagnostica, valutazione psicologica finalizzata alla diagnosi dei disturbi da disadattamento lavorativo, valutazione e diagnosi per eventuale espressione dell'idoneità alla mansione specifica lavorativa.

- Somministrazione Test Neuropsicologici: Trail Making Test, Matrici di Raven, Test di Stroop, Test della Figura complessa di Rey, Span di cifre, Apprendimento coppia di parole

Asl 5 Pisa U.O Reumatologia

dicembre 2014 – dicembre 2015 (1 anno 1 mese)

Tirocinio formativo per Tesi Sperimentale Magistrale : " Efficacia del trattamento psicofarmacologico in pazienti con Sindrome Fibromialgica "

• Date (da – a) A.S. 2008/2009

• Nome e tipo di istituto di istruzione o formazione I.S.I "Simoni" – Liceo Scientifico "G.Galilei"
• Qualifica conseguita DIPLOMA di Maturità Scientifica

Date (da – a)

Aprile 2007

• Nome e tipo di istituto di istruzione o formazione I.S.I "Simoni" – Liceo Scientifico "G.Galilei"
• Qualifica conseguita Certificate in Integrated Skills in English I , II (B2 ,C1 of the CEF and Level 1 of the NQF in England)

STAGE LINGUISTICI in lingua INGLESE in modalità Vacanza Studio

• Date (da – a) Luglio 2003

• Nome e tipo di istituto di istruzione o formazione Exmouth Community College – Stage linguistico

• Date (da – a) Luglio 2004

• Nome e tipo di istituto di istruzione o formazione Cardiff University– Stage linguistico

• Date (da – a) Luglio 2005

• Nome e tipo di istituto di istruzione o formazione Kilkenny College - Stage linguistico

• Date (da – a) Luglio 2006

• Nome e tipo di istituto di istruzione o formazione Malta College Camp – Stage linguistico

• Date (da – a) Luglio 2007

- Nome e tipo di istituto di istruzione o formazione
Reigate Royal Alexandra and Albert School – Stage linguistico
- Date (da – a)
Ottobre 2007
- Nome e tipo di istituto di istruzione o formazione
Istituto Cervantes, Madrid – Twinning scolastico
- Date (da – a)
Settembre 2008
- Nome e tipo di istituto di istruzione o formazione
Malta, European School of English – Stage linguistico

ESPERIENZE FORMATIVE

Luglio 2004

- Novembre 2018 Partecipazione Bando di concorso per Borsa di studio di collaborazione alla ricerca nel settore di psico-oncologia e medicine complementari presso Ospedale Campo di Marte- Lucca: in graduatoria
- Maggio 2018 Formazione per Selezione come Responsabile di Casetta presso Camp di terapia ricreativa “**Dynamo Camp**” – Limestre
- Marzo 2018 presso **Mount Sinai Hospital- NYC** – Partecipazione Brain Awareness week
- Marzo 2018 presso **NYU- New York University** – Lectures – Department of Psychology and Neuroscience – Bridging the gap: Neuroscience, inequality and social policy
- Novembre 2017 presso **Columbia University-NYC** – Lectures- department of Psychology- **Robert Siegler**, Carnegie Mellon University
- Ottobre 2017 presso **NYU New York University** – Lectures - Department of Psychology and Neuroscience- **Michael Tomasello, Max Planck Institute**
- Ottobre 2017 Congresso Ordine degli Psicologi Toscana: **MIND IN PROGRESS Comprendere lo sviluppo e l'apprendimento nel ciclo di vita**
- Settembre 2017 Partecipazione Concorso per il **XVII Dottorato dell'Università di Firenze**, curriculum in “Psicologia e Terapia del Dolore”, presentando progetto di ricerca dal titolo “**Fattori di rischio psico-comportamentali di dolore cronico funzionale muscolo scheletrico in età pediatrica**”
- Giugno 2017 Partecipazione e presentazione Poster “**Sintomi funzionali e dolore cronico funzionale in età pediatrica: la relazione con Alessitimia e Attaccamento**” presso Congresso Nazionale : “ **La psicologia pediatrica ospedaliera:percorsi e modelli di intervento – Firenze**”
- Settembre 2015 - luglio 2016 Vincita Concorso per Partecipazione Progetto
“**SCORE! Support to Capacities for tOurism of Retourning Emigrants**” coordinato dall'Unione Comuni Garfagnana e cofinanziato dall'Unione Europea nell'ambito del programma Erasmus + “Ka2 – Cooperation for innovation and the exchange of good practices -Capacity Building in the field of youth” in partenariato con l'Associazione

Lucchesi nel Mondo di Mar del Plata e Federacion de Asociaciones Italianas de Cordoba (FAIC) in Argentina, l'Associazione Lucchesi Toscani nel Mondo di Jacutinga e Associazione Giovani Cuori di San Paolo in Brasile

- Novembre 2014 Concorso nazionale XXIV Congresso Nazionale AIMS – Pisa.
- Settembre 2014 XVI Congresso Nazionale della Sezione Clinica e Dinamica – Pisa.
- Marzo 2014 CORSO DI FORMAZIONE IN “ANALISI AVANZATA DELLA COMUNICAZIONE NON VERBALE E FACIAL ACTION CODING SYSTEM” – ROMA.
- Anno 2013: Partecipazione Ciclo Seminari organizzati da Cooperativa Sociale “Serinper” – Massa, Viareggio.
- Anno 2008 : Partecipazione Selezioni Nazionali Parlamento Europeo Giovani – EYP – Bologna.
- Da 2004 a 2009 carica di Presidente della “ Consulta Giovanile Comunale” del Comune di Castelnuovo di Garfagnana.
- Anno 2002 Premio “Gianni Rodari” ,Concorso Creativo ,Pieve Torina , Marche
- Da 1998 Membro Scout “Agesci” presso gruppo Garfagnana 1

CAPACITÀ E COMPETENZE PERSONALI

PRIMA LINGUA	ITALIANO
<ul style="list-style-type: none"> • Capacità di lettura • Capacità di scrittura • Capacità di espressione orale 	INGLESE Eccellente Eccellente Eccellente
<ul style="list-style-type: none"> • Capacità di lettura • Capacità di scrittura • Capacità di espressione orale 	SPAGNOLO Eccellente Buono Eccellente
CAPACITÀ E COMPETENZE RELAZIONALI	Vivere e lavorare con altre persone, in ambiente multiculturale, nella consapevolezza che la competenza comunicativa è fondamentale per lavorare in squadra e motivare il gruppo. Capacità di adattamento alle mutevoli situazioni che possono presentarsi in contesti diversi.
CAPACITÀ E COMPETENZE ORGANIZZATIVE	Piena autonomia professionale e capacità di collaborazione in gruppi multidisciplinari. Competenze organizzative volte al coordinamento del gruppo.
CAPACITÀ E COMPETENZE TECNICHE	Ampia onoscenze dei principali strumenti informatici e della comunicazione multimediale in generale e negli ambiti specifici di competenza e loro applicazione.

CAPACITÀ E COMPETENZE
ARTISTICHE

Capacità canore e musicali acquisite nelle esperienze didattiche scolastiche e di partecipazione a gruppi musicali dilettantistici in qualità di cantante e in qualità di soprano nel gruppo corale di Castelnuovo di Garfagnana. Esperienze teatrali .

PATENTE O PATENTI

Patente A
Patente B

Consapevole della sanzioni penali, nel caso di dichiarazioni non veritiere, di formazione o uso di atti falsi, richiamate dall'art. 76 del D.P.R. 445 del 28 dicembre 2000, sotto la mia propria responsabilità, io sottoscritta Giulia Verdigi dichiaro che le informazioni riportate nel mio curriculum vitae corrispondono al vero.

Autorizzo il trattamento dei miei dati personali ai sensi del D.lgs. 196 del 30 giugno 2003.

Data 20/05/2022

